



compliance ed etica d'impresa

STUDIO DI CONSULENZA AVV. ISABELLA MORSELLI

Via Cividale 157 - 41125 Modena - Via Rivazza 17/3 - 41053 Maranello

P. IVA 02676380369

TEL. 00 (39) 339-345.80.10

morselli.isabella@gmail.com

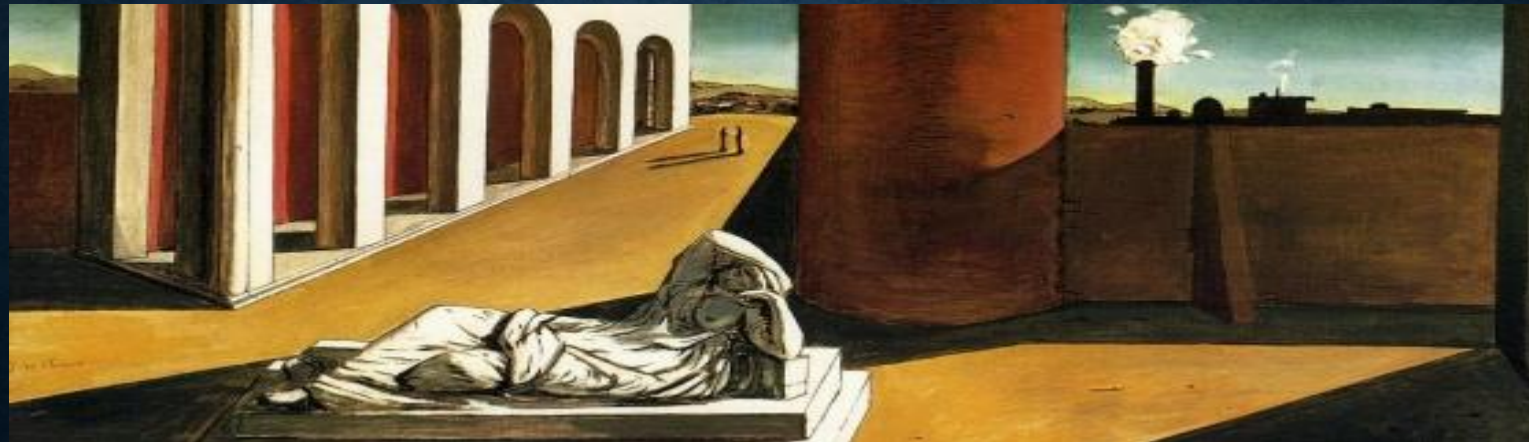



STUDIO DI CONSULENZA
AVV. ISABELLA MORSELLI

IDENTITA' E STORIA PROFESSIONALE

Da 25 anni lo Studio Morselli Avv. Isabella affianca imprese e realtà pubbliche e private offrendo **consulenza professionale e qualificata nei sistemi di gestione e nella compliance normativa.**

Un'esperienza pluriennale che integra competenze giuridiche e tecniche, con l'obiettivo di semplificare e rendere efficienti i processi aziendali sempre in linea con i più aggiornati standard normativi internazionali.



AREE DI ATTIVITA'

✓ **Sistemi di Gestione Certificati ISO**

Progettazione, implementazione, audit interni e aggiornamenti continui:

- Qualità – ISO 9001
- Ambiente – ISO 14001
- Sicurezza sul lavoro – ISO 45001
- Sistemi integrati QSA

✓ **Privacy e trattamento dati personali**

- GDPR: audit, adeguamenti, nomine e policy aziendali
- Videosorveglianza, data breach, profilazione, utilizzo strumenti digitali



AREE DI ATTIVITA'

✓ **Modelli Organizzativi ex D.Lgs. 231/01**

- Analisi rischi-reato
- Redazione e aggiornamento del MOG
- Supporto all'Organismo di Vigilanza
- Incarichi come componente ODV



STUDIO DI CONSULENZA
AVV. ISABELLA MORSELLI

AREE DI ATTIVITA'

✓ **Diritto Alimentare e Sistemi HACCP**

- Manuali di autocontrollo, GMP, sicurezza alimentare
- Packaging, etichettatura, tracciabilità filiere produttive, logistica e GDO



- AREE DI ATTIVITA'
- **✓ Ottimizzazione e «leggerezza» nei processi**
 - Integrazione tra sistemi diversi
 - Snellimento di procedure complesse
 - Consulenza continuativa orientata alla semplificazione e al risultato



STUDIO DI CONSULENZA
AVV. ISABELLA MORSELLI

- PLUS E VALORE PER IL CLIENTE

- ✓ **Esperienza multisetoriale:** edilizia, impiantistica, alimentare, logistica, meccanica, archeologia, sanità, studi professionali, terziario e servizi



STUDIO DI CONSULENZA
AVV. ISABELLA MORSELLI

- PLUS E VALORE PER IL CLIENTE

Approccio integrato: competenze giuridiche + tecniche per una consulenza completa



STUDIO DI CONSULENZA
AVV. ISABELLA MORSELLI

PLUS E VALORE PER IL CLIENTE

Precisione, riservatezza e personalizzazione:

ogni progetto è costruito **sulle esigenze reali dell'organizzazione**, con l'obiettivo di fornire strumenti pratici e modelli efficienti, in grado di coniugare conformità, competitività e sostenibilità.

Rete professionale consolidata per progetti multidisciplinari



PLUS E VALORE PER IL CLIENTE

Lo Studio assiste l'Azienda non solo nell'implementazione di sistema di gestione conformi alle normative cogenti e tecniche e agli standard internazionali di interesse per il settore specifico, ma anche nella fase di mantenimento, aggiornamento e audit, dando valore aggiunto attraverso un'opera di

- **INTEGRAZIONE** ed ottimizzazione di più sistemi differenti applicati in azienda
- **SNELLIMENTO** e sintesi di procedure attivate in tempi diversi



STUDIO DI CONSULENZA
AVV. ISABELLA MORSELLI

compliance ed etica d'impresa

Legalità, responsabilità e valore d'impresa.

La compliance non è un vincolo, ma un'opportunità per crescere meglio.

SUPPORTO ALL'IMPRESA DI OGGI :

INTESA COME UN SISTEMA DI INTERAZIONI ETICHE TRA PERSONE,

CONNESSE CON AMBIENTE, ISTANZE SOCIALI, ECONOMIA,

ISTITUZIONI GIURICHE E VALORI UMANI